

Wohnen- Grundsicherung

Workshop im Rahmen des Angehörigenfachtages im
Wohnverbund der Diakonie Kork

Referenten:

Leitung Wohnverbund, Sozialdienst

Wohnverbund, Mitarbeiter EUTB

Ziele der Ergänzenden unabhängigen Teilhabeberatung

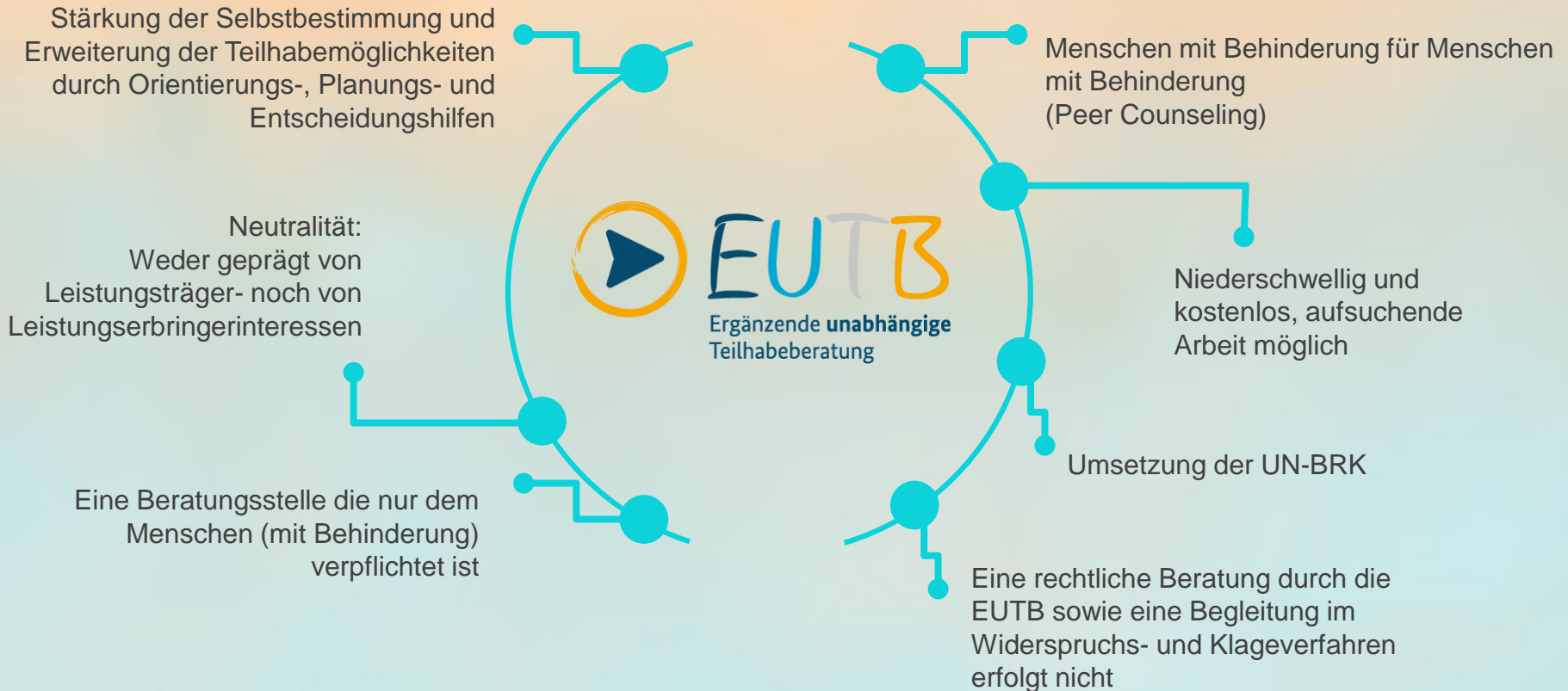

Rolle und Anbindung der EUTB

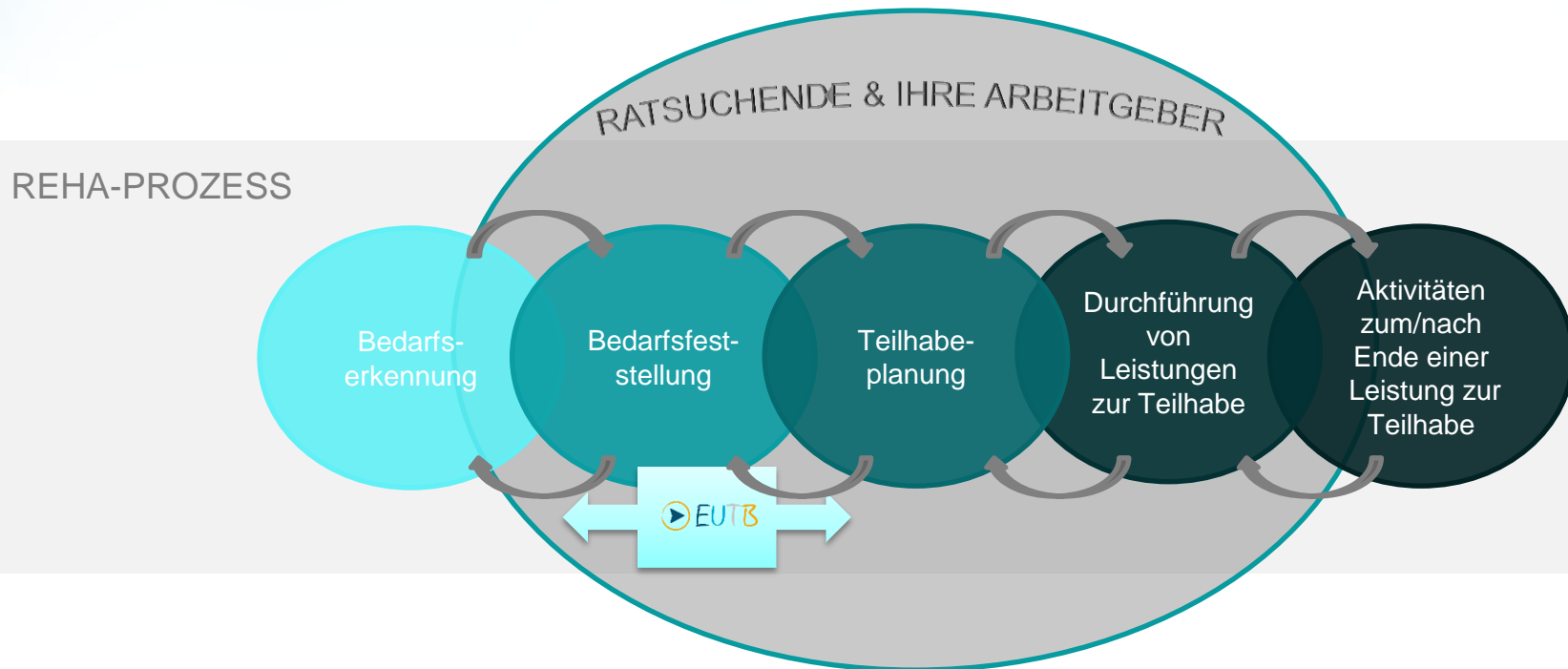

Alleinstellungsmerkmale



Peer-Counseling

“Betroffene kennen aus eigener Erfahrung die Fallstricke im System. Damit sind sie die besten Berater. Auch ist die Hemmschwelle für die Ratsuchenden niedriger, wenn sie wissen, dass ihr Berater eine ähnliche Situation selbst schon erlebt hat. Daher liegt ein Schwerpunkt auf der Beratung von Betroffenen für Betroffene (“Peer Counseling”). (BMAS 2018, S. 16)



“Eine für Alle”

Beratung zu allen Fragen der Rehabilitation und Teilhabe -> “Wegweiser-Funktion”.



Unabhängigkeit

von Trägern, die Leistungen bezahlen und von Leistungserbringern.



Ergänzend

zur Beratung anderer Stellen.

Kann im Vorfeld der Beantragung von Leistungen in Anspruch genommen werden.

Kontaktieren Sie uns



EUTB Ortenau der AGBO e.V.
Eckenerstraße 7
77652 Offenburg



+49 781 *coming soon*



Standort Offenburg: +49 152 564 559 40
Standort Ohlsbach: +49 174 927 556 1
Standort Lahr: +49 162 416 465 1
Standort Kehl: +49 172 345 866 0
Standort Oberkirch: +49 172 345 866 0



www.agbo.info/eutb



eutb@agbo.info



coming soon

Überblick Inhalte

- Zusammenfassung der wesentlichen Veränderungen
- Auswirkungen auf Angehörige/ rechtliche Betreuer
- Grundsicherung nach dem SGB XII
 - Rechtliche Grundlagen
 - Umfang und Höhe der Grundsicherung
 - Mitwirkung und Antragstellung
- Fragen, Erwartungen und Anforderungen

...ich darf mich vorstellen

-  **Peter** Mustermann
- Bewohner im Wohnverbund Diakonie Kork

Wesentliche Veränderungen durch das BTHG

- **Bisher**: Sozialhilfe trägt gesamte Kosten Unterbringung Wohnstätte
- **Künftig**: Trennung der Leistungen

Unterkunft/Verpflegung

=



Peter zahlt selbst

Teilhabeleistungen
(Assistenz/Betreuung)

= Eingliederungshilfe zahlt

Wesentliche Veränderungen durch das BTHG

...und damit in der Folge

- ➔ zwei Antragstellungen (oft bei unterschiedlichen Behörden)
- ➔ zwei Vertragsteile mit dem Wohnverbund

Wesentliche Veränderungen durch das BTHG

Der Wohnverbund der Diakonie Kork bietet aber selbstverständlich auch weiterhin das „Komplettpaket“ an

→ Leistungserbringung aus einer Hand

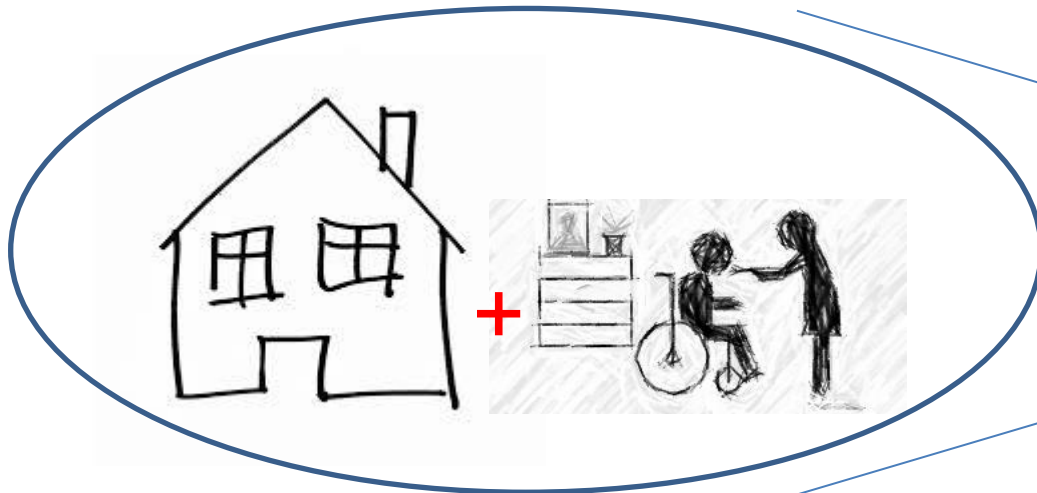

Wesentliche Veränderungen durch das BTHG

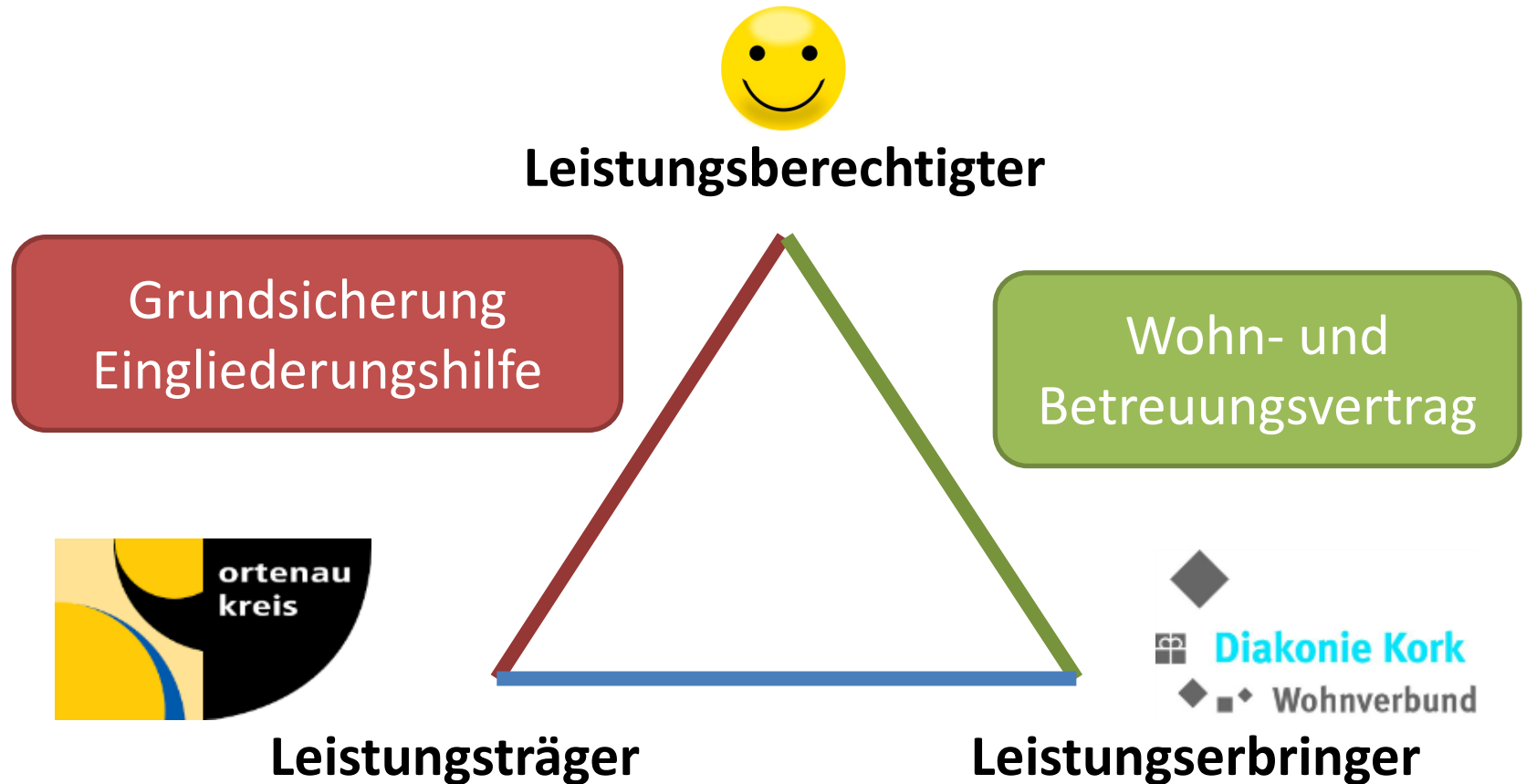

- erweiterte Prüfrechte der Leistungsträger
- Wirkungsbegriff

Grundsicherung nach SGB XII

Grundlagen: Broschüre des bvkm „Grundsicherung nach dem SGB XII“ oder www.bvkm.de

- Regelungen stehen im 4. Kapitel SGB XII (§§ 41-46b)
„Grundsicherung im Alter und bei Erwerbsminderung“
- Anspruchsberechtigter Personenkreis:
Ältere und dauerhaft voll erwerbsgeminderte Personen (das ist bei den erwachsenen Personen im Wohnverbund in aller Regel festgestellt), die ihren notwendigen Lebensunterhalt nicht oder nicht ausreichend selber bestreiten können

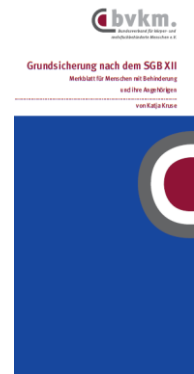

Anspruch Grundsicherung

Wenn **Peter** Kosten für Lebensunterhalt im Wohnverbund (Wohnen/Verpflegung) nicht aus seinem

- Einkommen (Rente/WfbM-Lohn) oder
- Vermögen zahlen kann,

→ Anspruch auf Grundsicherung.

Grundsicherung nach SGB XII

Bedürftigkeit ist Voraussetzung, das heißt Anspruch besteht nur, wenn der Lebensunterhalt nicht mit eigenem Einkommen und/oder Vermögen sicherzustellen ist

- Einkommen ist z.B.
 - Lohn der Werkstatt (muss aber nicht zur vollen Höhe eingesetzt werden)
 - Erwerbsunfähigkeitsrente
- Kein Einkommen ist z.B.
 - Pflegegeld
 - Blindengeld
 - Kindergeld, das die Eltern beziehen

Grundsicherung nach SGB XII

- **Peters** Schonvermögen liegt bei 5.000€ (bis 2017 bei 2600 €), oberhalb dieser Grenze besteht kein Anspruch auf Grundsicherung
- Einkommen und Vermögen kann wie bisher regelmäßig überprüft werden
- Wenn ausreichend Einkommen vorhanden ist: **Peter** muss sich an den Kosten beteiligen, die Grundsicherung wird entsprechend reduziert

Grundsicherung nach SGB XII

Einkommen und Vermögen der Eltern

- Grundsicherung ist grundsätzlich unabhängig vom Einkommen der Eltern, es sei denn, das jährliche Gesamteinkommen eines Elternteils liegt über 100.000 €
 - ➔ dann HLU nach 3. Kap. SGB XII zu beantragen (ggf. mit Argumentationshilfe) und Wohngeld prüfen
- Vermögen der Eltern wird nicht berücksichtigt

Zusammensetzung Grundsicherung nach SGB XII

Regelsatz Stufe 2 (374 €)

Mehrbedarfe § 30 SGB XII
„G/aG“
volle Erwerbsminderung
Erreichen Rentenalter
Diäten usw.

Mehrbedarf
Mittagessen WfbM

Nahrungsmittel, Getränke, Bekleidung, Gesundheitspflege,
Verkehr, Freizeit, Unterhaltung, Kultur

Peter bezahlt die Rechnung (z.B. Verpflegung)
der Einrichtung aus dem Regelsatz

es entfallen....

Barbetrag
X
Kleidergeld

... beides ist künftig im Regelsatz enthalten.

Regelsatz = Betrag zur Deckung des Regelbedarfs

Peter hat Anspruch auf Beratung für den Umgang mit dem zur Verfügung gestellten Betrag. Dokumentation im Gesamtplan.

Gesamtbetrag Grundsicherung

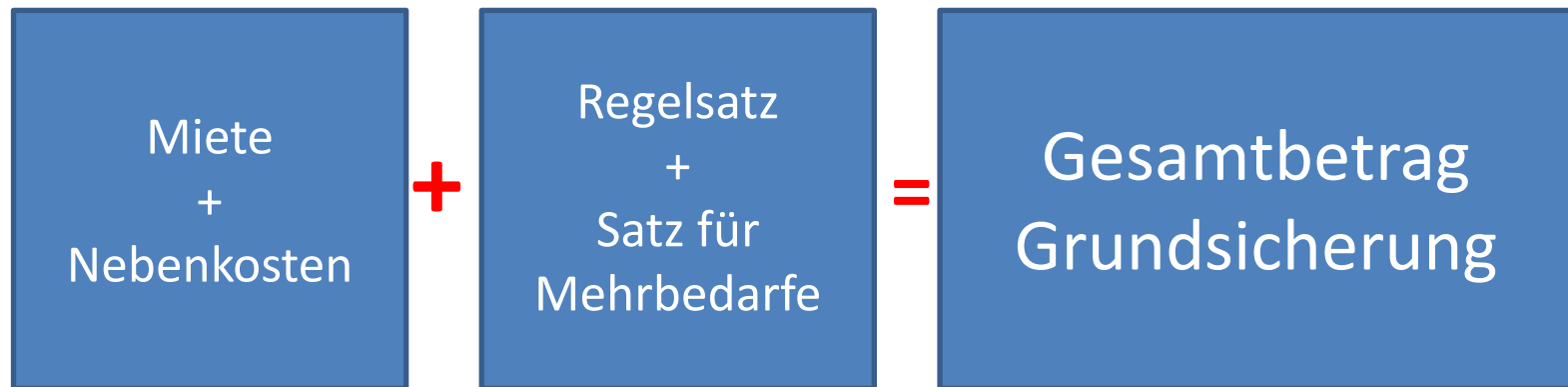

Beispiel

Miete laut Vertrag	400,00 €
Nebenkosten laut Vertrag	100,00 €
<u>Servicepauschale (Verpflegung, Wäsche, Hygiene etc.)</u>	<u>350,00 €</u>
Summe Bedarf	850,00 €
Regelsatz RBS 2	374,00 €
Mehrbedarf „Merkzeichen G“	63,58 €
<u>Übernahme Miete + Nebenkosten</u>	<u>500,00 €</u>
Summe Grundsicherung	937,58 €
Restbetrag (zur „freien“ Verfügung für sonstige Bedarfe)	87,58 €
Es fehlen (bisher 110 € Barbetrag + 23 € Kleidung)	- 45,42 €

Entfall Barbetrag

Weil

Barbetrag und Bekleidungs pauschale in der jetzigen Form entfallen...

...ist es wichtig,

im Gesamtplanverfahren darauf zu achten, dass eine Beratung zu den verbleibenden Barmitteln erfolgt!

To Do!

Antrag Grundsicherung

Damit **Peter** seine Rechnungen bezahlen kann

- ➔ Antrag auf Grundsicherung beim rechtzeitig stellen
- ➔ Bis ca. 30.06.2019
- ➔ Wir geben Bescheid
- ➔ Wir liefern einen Teil der notwendigen Angaben

To Do!

Grundsicherung nach SGB XII

Antragstellung:

- Zuständig für die Antragstellung ist der Leistungsberechtigte bzw. der gesetzliche Vertreter.
- Der Antrag kann **nicht** durch die Einrichtung gestellt werden!

Grundsicherung nach SGB XII

- Es muss sichergestellt sein, dass dann die genehmigten Kosten der Unterkunft (Miete inkl. Nebenkosten) an den Wohnverbund bezahlt werden können
 - Vorschlag Abtretungserklärung
 - alternativ Dauerauftrag
- Zuständig für die Unterstützung bei der Antragstellung sind die Träger der Sozialhilfe
- Der Sozialdienst des Wohnverbundes unterstützt bei der Antragstellung ebenfalls, sofern der Unterstützungsbedarf rechtzeitig angemeldet wird

Grundsicherung nach SGB XII

- Grundsicherung wird in der Regel für 12 Monate gewährt,
- Leistungsabsprachen sind möglich
(da sich bei unserem Personenkreis in der Regel wenig bei Einkommen und Vermögen ändert und die Antragsstellung/-bearbeitung ein hoher Aufwand ist, wird dies angestrebt)

Unterhaltsbeitrag der Eltern

Eltern zahlen derzeit	
für Lebensunterhalt	für Eingliederungshilfe
25,19 €	32,75 €



Eltern zahlen künftig
für Eingliederungshilfe
32,75 €

Änderungen werden durch Bescheide vollzogen, keine Aktivität erforderlich.

To Do !

Girokonto eröffnen

- **Peter** benötigt ein eigenes Girokonto
 - Auszahlung der Rente
 - Auszahlung der Grundsicherung
 - Bezahlung Rechnungen Wohnstätte für Verpflegung und Unterkunft
 - Rücklagenbildung Kleidung
 - Bezahlung sonstige Rechnungen Lebensunterhalt
 - Verfügungsberechtigte/Kontovollmacht klären
- Wann?  bis 31.12.2019

To Do !

Neuer Vertrag

- **Peter** benötigt einen neuen Wohn- und
Betreuungsvertrag
 - Er/rechtliche Betreuung muss vorgelegte Verträge
prüfen und unterschreiben
- Wann? ➡ bis 31.12.2019
- Vorlage abwarten

To Do !

Antrag Eingliederungshilfe

- Leistungen der Eingliederungshilfe künftig nur auf Antrag
- Sobald Bewilligungszeitraum endet
 - ➔ Ein neuer Antrag auf Leistungen ist nur dann notwendig, wenn kein Gesamtplanverfahren stattfindet

To Do !

Zusammenfassung

- ➔ Grundsicherungsantrag stellen
- ➔ Antrag auf Eingliederungshilfe stellen
- ➔ Girokonto eröffnen
- ➔ Rechnungen bezahlen
- ➔ Am Gesamtplanverfahren teilnehmen
- ➔ Überleitung Rente beenden
- ➔ Vertrag unterschreiben
- ➔ Post aus Kork aufmerksam lesen und zeitnah bearbeiten 😊